

REPUBLIKA ALBANIA
MINISTARSTVO FINANSIJA

Projektovanje prihoda od poreza i carina

Arjana Dyrmishi
Direktor Sektora za fiskalnu politiku
E-mail: arjana.dyrmishi@financa.gov.al

Prihodi od poreza i carina za 2015. Metod projektovanja prihoda

Projektovanje prihoda od poreza i carina je zasnovano na tradicionalnom metodu, uz interakciju sa uticajem glavnih elemenata fiskalnih uprava za poreze i carine:

1. Makroekonomski rast;
2. Administrativna unapređenja fiskalnih uprava;
3. Fiskalne politike;
4. Poznati rizici i faktori uticaja;

2



1. Makroekonomski rast

Makroekonomski rast čine:

- Realni privredni rast (projektovan na 3,0% u 2015. godini)
- Deflator (projektovan na 2,5% u 2015. godini)

Oba dogovorena sa MMF-om.

Ukupna nominalna stopa je 5,5% u 2015. godini, pri čemu je prihod iz 2014. godine indeksiran radi projektovanja za 2015. godinu.

Pokazatelj za praćenje:

Odstupanje između projekcija i pokazatelja ostvarenja:

Bazna godina	2013.	1.6 %
	2017.	1.0 %
	2020.	1.0 %

3



2. Administrativna poboljšanja

Ova administrativna poboljšanja se zasnivaju uglavnom na:

- Reformama u cilju formalizacije ekonomije;
- Pojednostavljenju poreskih i carinskih procedura;
- Borbi protiv krijumčarenja;
- Reformi u cilju uvođenja fiskalnih kasa.

4



3. Fiskalna politika

- Nove politike imaju za cilj da podrže ekonomiju i unaprede je.
- Konkretno, uticaj različitih fiskalnih politika koje se preduzimaju u određenom sektoru.
- Nove poreske politike treba da imaju za cilj dalje proširenje prihodne baze radi pomoći u vezi sa rastom javnih rashoda i u fiskalnoj konsolidaciji.
- Usaglašena sa MMF-om.

5



3. Fiskalne mere za 2015. godinu

Formulisanje fiskalnog paketa za godinu u smislu :

- Promena onih poreza koji nisu distorzivni i podržavaju progresivnost, vladine reforme kao što je reforma čiji je cilj borba protiv pušenja kroz povećanje akcize na cigarete, povećanje oporezive osnovice podizanjem poreske stope na dohodak građana kako bi se uskladila sa porezom na dobit;
- Rešavanje pitanja potreba biznisa kroz konsultacije sa poslovnim grupama (politike za promociju poslovanja u nastavku teksta);
- Ispunjavanje zahteva ministarstava za ostvarivanje njihovih predviđenih sektorskih politika (i promotivnih politika).

6



4. Poznati rizici i faktori uticaja

- Odvajanje jednokratnih poreskih i carinskih prihoda
- Analiza najvećih poreskih obveznika, privatnih i državnih (sektor ugljovodonika i energetski sektor)
- Uticaj ponašanja međunarodnog tržišta (cene nafte)
- Praćenja ostvarenja u naplati prihoda:
 - Margina razlika između projektovanog i ostvarenog prihoda: 5% BDP-a
 - Mesečna alokacija, metodologija - plan istorijskih pokazatelja
 - Sezonski uticaj
 - Posebno praćenje prihoda od PDV-a na uvoz i domaćeg PDV-a
 - Dnevno praćenje naplate carinskih prihoda
- Programiranje rizika:
 - Projekcije makroekonomskih pokazatelja;
 - Preračunavanje efekata fiskalnih paketa;
 - Razvojni ciklus privrednih subjekata u doprinosu prihodima.

7

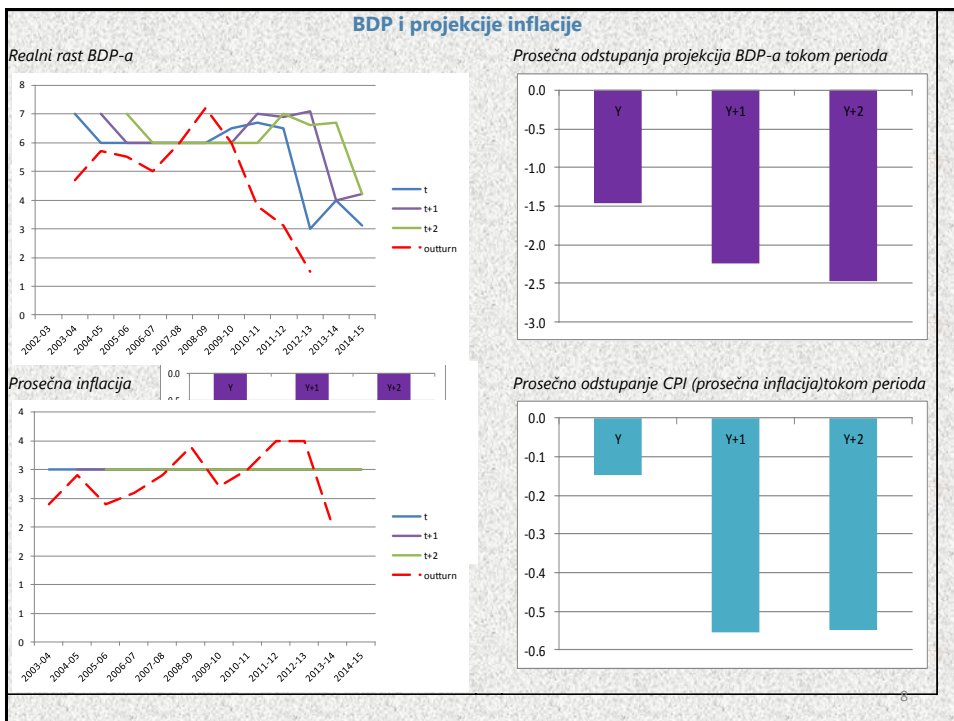

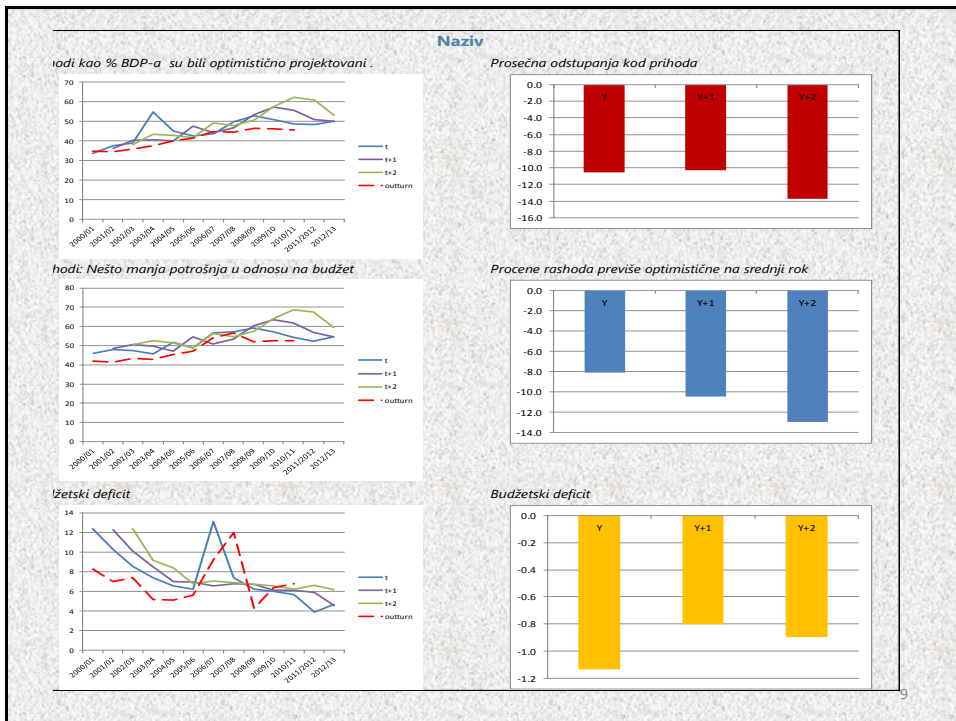

Stečene pouke...

- ✚ Optimistične projekcije;
- ✚ Uticaj deficita;
- ✚ Potreba za posebnom funkcijom upravljanja rizikom u okviru Ministarstva finansija radi procene i davanja saveta u vezi sa fiskalnim rizicima koji nisu vezani za dug.

10



Neće se čitati slajdovi 8,9

Vreme = 15 minuta (7 slajdova)